



Planos AMBULATORIAIS

Distrito Federal e Entorno

Vigências a partir de 01-FEV-2022

ANS - 420751

www.planoidealsaude.com.br



SOBRE A IDEAL SAÚDE



Desde 2017 atuamos de forma responsável e inovadora, com planos de saúde mais adequados às necessidades das empresas e das pessoas.

Atualmente, protegemos mais de 16.000 vidas!



Cuidamos da saúde de pessoas residentes em todo o Distrito Federal e principais regiões do Entorno.

Fazemos isso com muito carinho e orgulho..



Somos registrados na Agência Nacional de Saúde Suplementar (ANS) sob o nº **42075-1**.

Estamos entre as operadoras mais acreditadas da região.



DADOS DOS PLANOS

	EXECUTIVO IDEAL	EXECUTIVO IDEAL PARTICIPATIVO	IDEAL CLEAN	IDEAL ESSENCIAL	IDEAL CLÁSSICO	IDEAL CLÁSSICO PARTICIPATIVO
Tipo de Contratação	Coletivo Empresarial				Coletivo por Adesão	
Segmentação	Ambulatorial				Ambulatorial	
Acomodação	Não se aplica				Não se aplica	
Fator Moderador	Não há	Coparticipação	Não há	Coparticipação	Não há	Coparticipação
Abrangência	Grupo de Municípios				Grupo de Municípios	
Cobertura	Rol de Procedimentos				Rol de Procedimentos	
Reembolso	Não				Não	
Registro na ANS	478.059/17-1	487.257/20-6	480.979/18-3	489.587/21-8	478.060/17-4	490.650/21-1

CARÊNCIAS CONTRATUAIS

GRUPOS DE PROCEDIMENTOS	CARÊNCIAS CONTRATUAIS
A - Atendimento de Urgência e Emergência	24 horas
B - Consultas Eletivas	24 horas
C - Exames e procedimentos básicos	24 horas
D - Exames complementares	90 dias
E - Procedimentos complementares	120 dias
F - Terapias e Procedimentos em série	150 dias
G - Exames e Procedimentos Especiais	180 dias
H - Procedimentos de Alta Complexidade (PAC)	180 dias
I – Cirurgias Ambulatoriais	180 dias
K - Doenças ou Lesões Preexistentes	720 dias



REDE DE ATENDIMENTO



Hospitais

Planos

		EXECUTIVO IDEAL e IDEAL CLÁSSICO	IDEAL CLEAN	IDEAL ESSENCIAL
1. Hospital Daher	Lago Sul	★	✖	★
2. Hospital Maria Auxiliadora	Gama	★	★	✖
3. Hospital São Francisco	Ceilândia Sul	★	✖	★
4. Hospital Santa Lúcia Taguatinga	Taguatinga Sul	★	★	★
5. Hospital São Mateus	Cruzeiro	★	★	★
6. Hospital PAI	Asa Sul	★	★	✖
7. Hosp. das Clín. e P. S. de Fraturas	Ceilândia Sul	★	★	✖
8. Hospital Hpaes	São Sebastião	★	★	✖
9. Hospital Nossa Senhora da Abadia	Planaltina	★	★	★
10. Hospital Santa Maria Dia	Cidade Ocidental	★	★	★
11. Hospital Pacini	Diversas Localidades	★	★	★
12. Hospital Luciano Ornelas Chaves	Formosa	★	★	★
13. Visão Hospital de Olhos	Diversas Localidades	★	✖	✖

★ = Atende ✖ = Não atende



Laboratórios

Em parceria exclusiva com o Laboratório Exame, você pode realizar seus exames laboratoriais em mais de 60 pontos de atendimento distribuídos em todo o DF e Entorno. A Coleta Domiciliar também está disponível.

Seus exames por imagem também podem ser realizados em 16 pontos de atendimento do Laboratório Exame, equipados com os mais modernos equipamentos.



- 🔍 Raios-X
- 🔍 Tomografia
- 🔍 Ultrassonografia
- 🔍 Ecocardiograma
- 🔍 Ressonância Magnética



Clínicas

A rede ambulatorial dos planos Ideal Saúde cobre mais de 110 especialidades médicas, sendo composta por mais de 120⁽¹⁾ prestadores credenciados distribuídos no Plano Piloto, nas Cidades Satélites e no Entorno. Sempre há um prestador credenciado próximo à sua residência ou local de trabalho.

⁽¹⁾ a quantidade de prestadores poderá variar conforme o plano contratado. Consulte a Rede Credenciada mais atualizada em nosso website ou no Aplicativo.



VANTAGENS E BENEFÍCIOS ADICIONAIS



O melhor custo-benefício

Compare e faça as contas. Os planos Ideal Saúde oferecem a melhor relação custo-benefício do mercado, pois possuem o maior número de hospitais e clínicas credenciadas, além de atendimentos de urgência e emergência fora do Distrito Federal pela Rede ABRAMGE.



Telemedicina

Oferecida a todos beneficiários da Ideal Saúde gratuitamente. Realize consultas online em várias especialidades médicas, agende seus exames e acompanhe os resultados, tudo pelo aplicativo.



Orientação Médica por Telefone

24 horas por dia, para esclarecer dúvidas de saúde, evitar a automedicação e receber orientações em casos de urgência ou emergência.



UTI Móvel

Ambulâncias preparadas para casos de emergência, com equipe médica especializada no atendimento pré-hospitalar.



Laboratório a Domicílio

Agende o melhor dia e horário para que uma equipe especializada realize a coleta de materiais em sua residência ou local de trabalho.



Atendimento via WhatsApp

Marque suas consultas, solicite informações, encaminhe suas demandas, tudo de forma prática e rápida pelo WhatsApp



Descontos em Medicamentos

A partir de 40% de desconto em medicamentos genéricos tarjados e 20% de desconto em medicamentos de marca tarjados nas redes:



Relacionamento Empresarial

Empresas com mais de 30 vidas são atendidas de forma personalizada, por uma equipe preparada para resolver eventuais pendências.

TELE MEDICINA

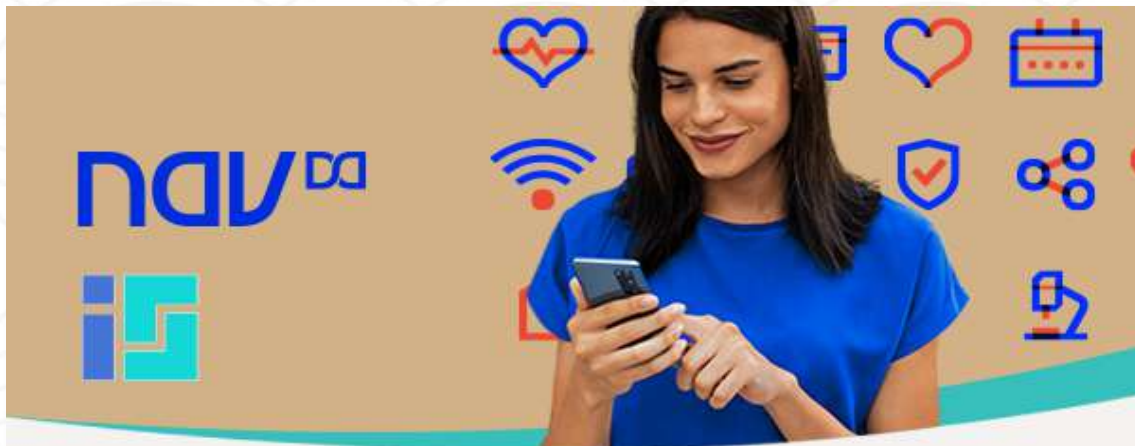

Telemedicina Especializada

Já disponível no seu plano.

Faça suas consultas online a qualquer hora e em qualquer lugar com médicos especialistas:

Endocrinologia
Infectologia
Psiquiatria
Pediatria
Geriatrics
Gastroenterologia

Agende sua teleconsulta através
do **WhatsApp: (11) 98932-3358***

*Número exclusivo para o Whatsapp, não aceita ligações.



NDV DA



TABELA DE PREÇOS

FAIXA ETÁRIA	EXECUTIVO IDEAL SEM COPART	EXECUTIVO IDEAL COM COPART	IDEAL CLEAN SEM COPART	IDEAL ESSENCIAL COM COPART	IDEAL CLÁSSICO SEM COPART	IDEAL CLÁSSICO COM COPART
	COLETIVO EMPRESARIAL				COLETIVO POR ADEÇÃO	
00 a 18 anos	126,12	97,69	102,63	79,86	181,09	106,04
19 a 23 anos	143,78	111,38	117,00	103,02	193,43	120,89
24 a 28 anos	163,92	126,97	133,39	123,62	210,56	137,82
29 a 33 anos	185,22	143,47	150,71	143,40	247,33	155,74
34 a 38 anos	207,45	160,69	168,80	160,61	297,66	174,42
39 a 43 anos	240,63	186,39	195,80	178,27	336,53	202,33
44 a 48 anos	310,42	240,44	252,60	206,80	456,48	261,00
49 a 53 anos	406,65	314,99	330,90	266,76	504,00	341,92
54 a 58 anos	557,13	431,54	453,33	360,14	677,49	468,42
59 anos ou +	752,11	582,57	612,01	439,37	1.086,48	632,36

VALORES DE COPARTICIPAÇÃO

GRUPOS DE PROCEDIMENTOS	EXECUTIVO IDEAL PARTICIPATIVO	IDEAL ESSENCIAL	IDEAL CLÁSSICO PARTICIPATIVO
A - Atendimento de Urgência e Emergência	30,00	30,00	30,00
B - Consultas Eletivas	15,00	15,00	15,00
C - Exames e procedimentos básicos	6,00	3,00	6,00
D - Exames complementares	10,00	6,00	6,00
E - Procedimentos complementares	10,00	10,00	6,00
F - Terapias e Procedimentos em série	15,00	10,00	12,00
G - Exames e Procedimentos Especiais	60,00	30,00	35,00
H - Procedimentos de alta complexidade (PAC)	60,00	35,00	35,00
I - Cirurgias Ambulatoriais	não cobra	não cobra	não cobra

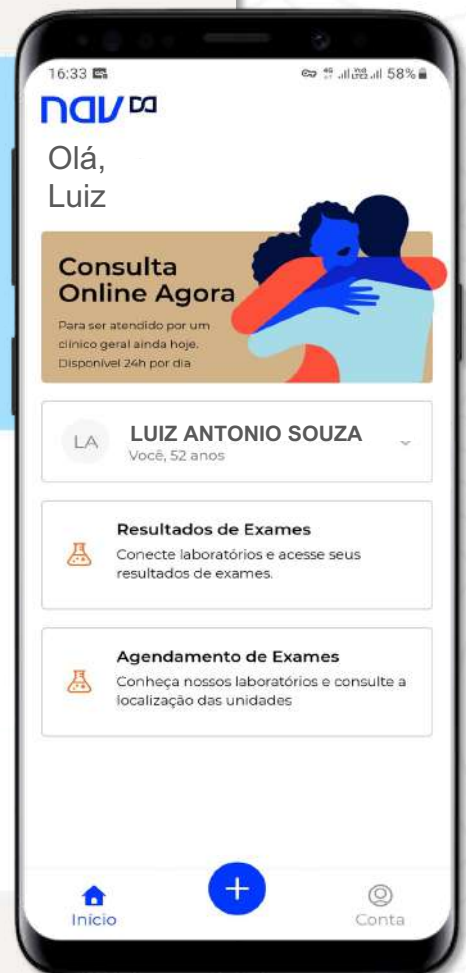
- Os valores das coparticipações são cobrados a cada procedimento realizado, conforme a Tabela Classificada de Procedimentos, na mesma fatura das mensalidades;
- A Tabela Classificada de Procedimentos está disponível para consulta em: www.planoidealsaude.com.br -> Nossos Planos -> Tabela Classificada de Procedimentos
- Devido aos trâmites processuais entre os prestadores e a Operadora, a cobrança das coparticipações dos procedimentos realizados podem ocorrer em até 180 (cento e oitenta) dias após sua realização.



BENEFICIÁRIOS

ACEITOS



Titulares

- Nos planos Coletivos Empresariais, os sócios e os estatutários, os administradores, os funcionários, os trabalhadores temporários, estagiários e menores aprendizes;
- Nos planos Coletivos por Adesão, a pessoa física que mantenha vínculo classista, setorial ou profissional com quaisquer das entidades credenciadas.



Dependentes

- O cônjuge;
- O convivente em união estável;
- Filhos e enteados, naturais ou adotivos, solteiros, até 39 (trinta e nove) anos de idade;
- Os tutelados, curatelados ou menores sob guarda, até 18 (dezoito) anos.

AGREGADOS NÃO SERÃO ACEITOS

DOCUMENTAÇÃO

OBRIGATÓRIA

TIPO DE BENEFICIÁRIO	PLANOS COLETIVOS EMPRESARIAIS	PLANOS COLETIVOS POR ADESÃO
Titular	<ol style="list-style-type: none">1. RG e CPF2. Comprovante de residência3. Cartão Nacional de Saúde (CNS)4. No caso de recém-contratado (até 30 dias da data de admissão), cópia da carteira de trabalho autenticada em cartório (páginas: foto, qualificação civil e registro)5. No caso de estagiário, contrato de estágio vigente entre o titular e a instituição e do contrato entre a empresa contratante e a instituição de ensino para estagiários6. No caso de menor aprendiz, carteira de trabalho e contrato com a instituição captadora	<ol style="list-style-type: none">1. RG e CPF2. Comprovante de residência3. Cartão Nacional de Saúde (CNS)4. Ficha Associativa da Entidade5. Comprovante de vínculo com a Entidade, tais como: contracheque atual, carteira de trabalho, contrato de trabalho, diploma, declaração escolar em papel timbrado e carimbado, comprovante de escolaridade, carteirinha profissional, carteirinha estudantil, carteirinha da ordem, registro de inscrição no conselho classista ou profissional entre outros.
Cônjuge ou Convivente em União Estável	<ol style="list-style-type: none">1. RG e CPF2. No caso de cônjuge, Certidão de Casamento3. No caso de convivente em união estável, declaração pública de união estável registrada em cartório4. Cartão Nacional de Saúde (CNS)	
Filhos e Enteados	<ol style="list-style-type: none">1. Se menor de idade, Certidão de Nascimento e CPF2. Se maior de idade, RG e CPF3. Cartão Nacional de Saúde (CNS)	
Tutelados, Curatelados ou Menores Sob Guarda	<ol style="list-style-type: none">1. Se menor de idade, Certidão de Nascimento e CPF2. Se maior de idade, RG e CPF3. Termo de Tutela ou Curatela ou Termo de Guarda expedido pela autoridade competente4. Cartão Nacional de Saúde (CNS)	



DOCUMENTAÇÃO OBRIGATÓRIA DA EMPRESA

- Contrato social e alterações ou
- Requerimento de empresário ou
- Certificado de Micro Empreendedor Individual (MEI) juntamente com a Declaração de Regularidade da pessoa jurídica, conforme modelo da Ideal Saúde, com firma reconhecida (mínimo 6 meses de abertura)
- Comprovante de inscrição no CNPJ atualizado
- Comprovante de endereço da empresa
- RG e do CPF dos sócios
- GFIP, FGTS integral com comprovante de pagamento do mês anterior ao da contratação

SOMENTE COLETIVO EMPRESARIAL

ADMINISTRADORAS CREDENCIADAS

SOMENTE COLETIVO POR ADESÃO



0800 601-9393

servixsaude.com.br

atendimento@servixsaude.com.br

ANS 41.760-2



0800 718-8885

grupocontem.com.br

atendimento@grupocontem.com.br

ANS 41.832-3



4007-1035

grupoelobeneficios.com.br

atendimento@grupoelosaude.com.br

ANS 41.842-1



0800 608-1020

affix.com.br

ANS 41.742-4



0800 600-7745

easyplan.com.br

contato@easyplan.com.br

ANS 42.112-0



4003-5224

nunesegrossi.com.br

sac@nunesegrossi.com.br

ANS 41.764-5



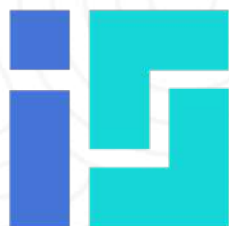

IDEALSAÚDE

CUIDAR DE VOCÊ É O NOSSO IDEAL

Acesse o nosso site
www.planoidealsaude.com.br

Baixe o aplicativo



Atendimento por e-mail
contato@planoidealsaude.com.br

ANS - nº 420751



planoidealsaude

Atendimento Comercial
(61) 3030-3050

Atendimento ao Cliente
4003-6816